MAI

Jubilé des familles

Fête diocésaine des familles, le 1er mai 2022 au Grand Séminaire de Metz.

Rassembler, se rencontrer, échanger, partager, jouer, accueillir les familles dans leur diversité, prier ensemble et rendre grâce.

• Les mouvements et associations de fidèles associés à la Pastorale des Familles seront présents et proposeront des animations et des ateliers pour tous les âges.

TOUTE L'ANNÉE

Année Amoris Laetitia

« *L'amour familial : vocation et chemin de Sainteté* »

Parcours, livrets, formations, vidéos, propositions spirituelles et pastorales pour les paroisses sont régulièrement mis à jour sur le site de la pastorale des familles pour permettre de vivre cette année :

metz.catholique.fr/pastorale-des-familles

Clôture de l'année par la X° rencontre mondiale des familles, à Rome, du 22 au 26 juin 2022

Projet d'une participation avec 50 couples pour la Province ecclésiastique.
Les personnes intéressées peuvent se manifester auprès du service.

Veufs et veuves, un chemin d'espérance en Eglise

« *Parfois la vie familiale est affectée par la mort d'un être cher. Nous ne pouvons pas nous lasser d'offrir la lumière de la foi afin d'accompagner les familles qui souffrent en ces moments* » **Amoris Laetitia 253**

Chaque mois, des veufs et veuves de moins de 60 ans se retrouvent pour échanger autour d'une soirée conviviale leurs joies et leurs difficultés, prier ensemble et approfondir leur foi pour garder l'espérance et continuer la vie.

N'hésitez pas à nous contacter au 06 33 14 76 86

Illustrations : Hortense Brison

CCIF

Centre Catholique de Consultation et d'Information Familiale

Consultations de couples, conjoints isolés et familles par une équipe formée et qualifiée à l'écoute et au conseil conjugal et familial.

Ouvert à tous, le CCIF propose accueil, soutien, accompagnement de toute personne dans le respect de chacun et la confidentialité.

Maison des Familles
2 rempart Saint-Thiébault, 57000 Metz

Mail : ccif@catholique-metz.fr
Site internet : metz.catholique.fr/ccif

LES FAMILLES
UNE BONNE NOUVELLE

Maison des familles
Pastorale des familles

Diocèse de METZ
Pastorale des familles

2021 2022

MAISON DES FAMILLES
2, Rempart Saint-Thiébault
57000 METZ
Tél. : 06 83 19 72 58
pastoraledesfamilles@catholique-metz.fr
metz.catholique.fr/pastorale-des-familles

Famille et écologie

SEPTEMBRE À JUIN

« Dans la famille, on cultive les premiers réflexes d'amour et de préservation de la vie, comme par exemple l'utilisation correcte des choses, l'ordre et la propreté, le respect pour l'écosystème local et la protection de tous les êtres créés. » *Laudato Si'* § 213

FAMILLE VERTE « Un art de vivre chrétien au quotidien à la lumière de Laudato Si' »

À partir de septembre, chaque mois des défis, des recettes, des jeux, des bonnes idées pour protéger la création en famille. Publication des meilleures réalisations ! Et des cadeaux à gagner !

Une initiative conjointe du service de l'Écologie Intégrale et de la Pastorale des Familles.

SEPTEMBRE À JUIN

Café des grands-parents

« Nous sommes des grands-parents appelés à rêver » Pape François.

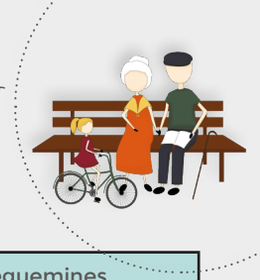

Les grands-parents ont une place particulière auprès de leurs petits-enfants.
Le service diocésain de la pastorale des familles propose un parcours en 8 ou 9 rencontres de 2h chacune.

Sous le regard du Seigneur, nous chercherons quels grands-parents le Seigneur les appelle à être.

Échanges, partage d'expériences, enseignement, thème diffèrent à chaque rencontre, autour d'un café/petits gâteaux.

Montigny-lès-Metz de 14h15 à 16h15 *Salle paroissiale St-Joseph, 3 rue de l'Abbé Châtelain*	Sarreguemines de 14h15 à 16h15 *35, rue principale 57990 Metzing*
Lundi 27/09/2021	Lundi 4/10/2021
Lundi 8/11/2021	Lundi 15/11/2021
Lundi 6/12/2021	Lundi 13/12/2021
Lundi 10/01/2022	Lundi 17/01/2022
Lundi 21/02/2022	Lundi 28/02/2022
Lundi 21/03/2022	Lundi 28/03/2022
Lundi 25/04/2022	Lundi 02/05/2022
Lundi 23/05/2022	Lundi 30/05/2022
Lundi 20/06/2022	Lundi 27/06/2022

NOVEMBRE

Vers la fraternité, la préparation au mariage, une affaire de communauté.

Journée de formation samedi 6 novembre 2021

Animateurs de la préparation au mariage et ceux qui les accompagnent (prêtres, diacres, laïcs) ainsi que les délégués d'archiprêtré à la mission famille.

INSCRIPTIONS

metz.catholique.fr/vers-la-fraternite

MARS

Week-end de Retraite pour les couples fiancés ou pour ceux qui sont en chemin

Un week-end pour découvrir et approfondir la beauté de l'amour et du sacrement de mariage, comme don qui fortifie l'amour humain.

Comment s'aimer et s'engager pour un amour durable ? Comment s'accueillir dans nos différences ? Qu'apporte le sacrement de mariage?

- *Animé par le père Cédric Burgun*

Les 12 et 13 mars 2022 au couvent de Saint-Jean-de-Bassel

OCTOBRE

Personnes homosexuelles et leurs proches

Homosexualité, comprendre pour mieux accueillir

« Nous désirons d'abord et avant tout réaffirmer que chaque personne, indépendamment de sa tendance sexuelle, doit être respectée dans sa dignité et accueillie avec respect, avec le soin d'éviter "toute marque de discrimination injuste" »
Amoris Laetitia 250

La 2ème journée diocésaine pour les personnes homosexuelles, transsexuelles et leurs proches aura lieu le samedi 9 octobre 2021 avec le Père Joël Pralong.

Groupe de parole pour les personnes homosexuelles
Groupe de parole pour les proches des personnes homosexuelles
Parcours d'information et d'accompagnement pour les communautés chrétiennes pour réfléchir sur l'accueil et l'intégration.

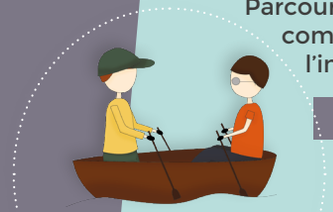

INSCRIPTIONS

metz.catholique.fr/homosexualite-comprendre-pour-accueillir

DÉCEMBRE

Couples en espérance d'enfants

« Couples en désir d'enfants. Quels chemins d'espérance dans nos vies ? »

Journée de retraite proposée le samedi 4 décembre 2021 à la maison du Sacré-Coeur de Scy-Chazelles.

Se mettre à l'écoute de son couple, de ses désirs et des projets de Dieu pour nous. Comment accueillir et déployer la fécondité donnée par Dieu.
Trouver ensemble un chemin de paix et d'espérance
Temps d'enseignement, de témoignages, de prière et d'écoute.