Chant d'ouverture
et de rassemblement

- Esprit Saint
- Confirmation
- Ordination
- Semaine de l'Unité

A cause du baptême,
tous sont appelés
à former un seul corps

SOURCES :
1 Co 12,12-31

Dieu nous a tous appelés

Texte : Didier Rimaud © CNPL
Musique : Jacques Berthier
Cote : A 14 - 56 - 1 ▪ **Éd. Mus. Studio SM**

Baptisés dans le Christ SM 12 22 89
Baptisés dans le Christ SM 22 89
Baptisés dans le Christ SM L 22 89

♩ = 50

REFRAIN **Sans traîner**

Nous som - mes le corps du Christ, Cha - cun de nous est un mem - bre de ce corps. Cha - cun re - çoit la grâ - ce de l'Es - prit pour le bien du corps en - tier. Cha - cun re - çoit la grâ - ce de l'Es - prit pour le bien du corps en - tier.

COUPLETS
Solistes

1. Dieu nous a tous ap - pe - lés à te - nir la même es - pé - ran - ce,
2. Dieu nous a tous ap - pe - lés des té - nè - bres à sa lu - miè - re,

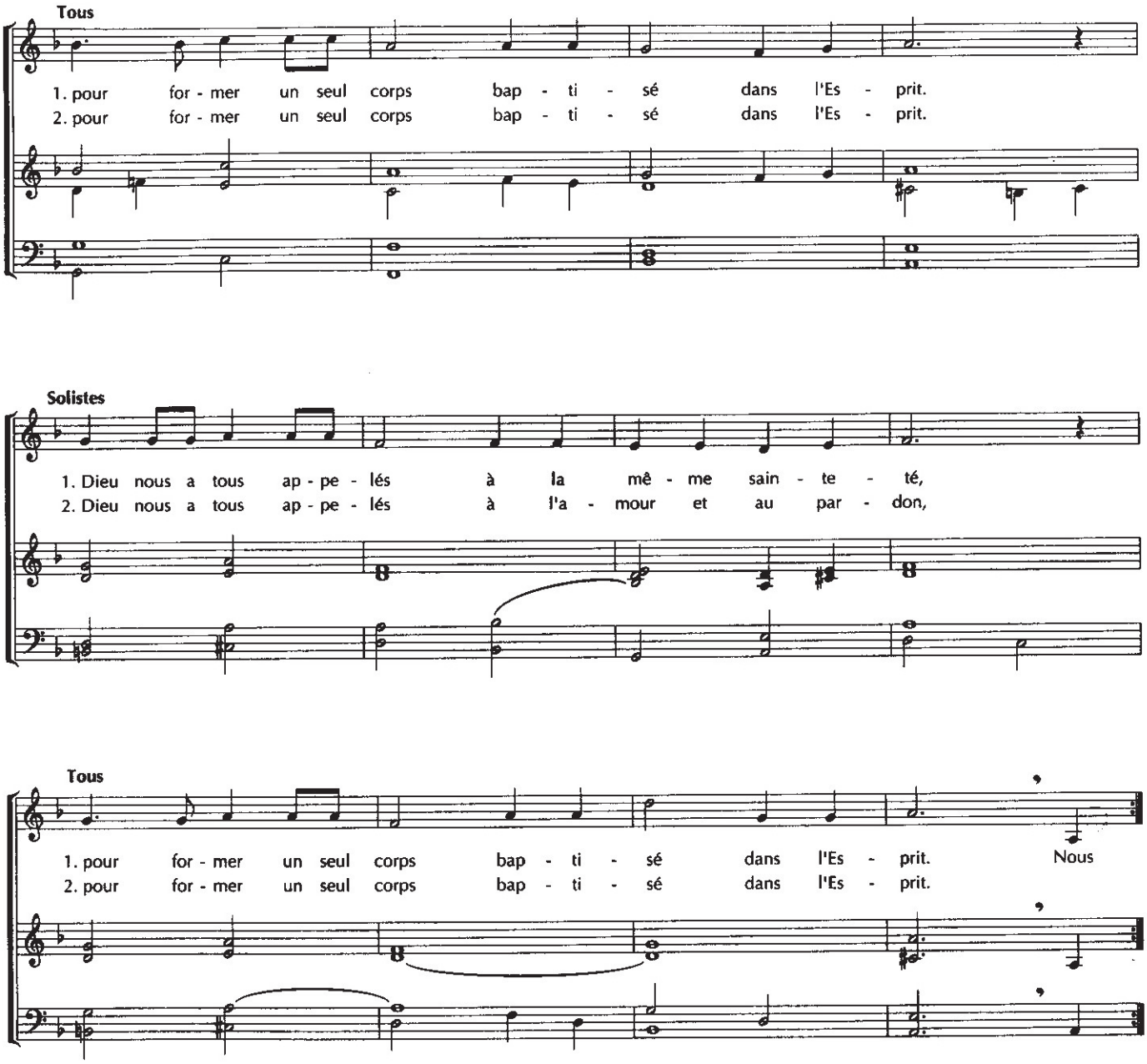

3.
Dieu nous a tous appelés à chanter sa libre louange,
pour former un seul corps baptisé dans l'Esprit.
Dieu nous a tous appelés à l'union avec son Fils,
pour former un seul corps baptisé dans l'Esprit.

4.
Dieu nous a tous appelés à la paix que donne sa grâce,
pour former un seul corps baptisé dans l'Esprit.
Dieu nous a tous appelés sous la croix de Jésus Christ,
pour former un seul corps baptisé dans l'Esprit.

5.
Dieu nous a tous appelés au salut par la renaissance,
pour former un seul corps baptisé dans l'Esprit.
Dieu nous a tous appelés au salut par l'Esprit Saint,
pour former un seul corps baptisé dans l'Esprit.

6.
Dieu nous a tous appelés à la gloire de son Royaume,
pour former un seul corps baptisé dans l'Esprit.
Dieu nous a tous appelés pour les noces de l'Agneau,
pour former un seul corps baptisé dans l'Esprit.